Bayerisches Staatsministerium für
Gesundheit und Pflege

Yenifer R.,
Auszubildende,
generalistische Pflege

EXPERTEN WERDEN NICHT GEBOREN.

Sie werden ausgebildet.

AUSBILDUNGS OFFENSIVE PFLEGE

Folgt uns auf

NEUEPFLEGE.bayern

Eine Ausbildung. Mehr Möglichkeiten.

NEUE PFLEGE. BAYERN

Die Kampagne zur generalistischen Pflegeausbildung

Mit dem Pflegeberufegesetz 2020 wurden die Ausbildungsgänge Altenpflege, Gesundheits- und Krankenpflege und Gesundheits- und Kinderkrankenpflege zur generalistischen Pflegeausbildung zusammengeführt. Ergänzend zur beruflichen Pflegeausbildung wurde die Grundlage für einen primärqualifizierenden Pflegestudiengang geschaffen. Generalistische Pflege bedeutet, dass Auszubildende zur Pflege von Menschen aller Altersstufen und in allen Versorgungsbereichen befähigt werden. So erhalten Azubis und Studierende die Möglichkeit, mit nur einer Ausbildung/einem Studium alle Karrierewege zu beschreiten. Außerdem profitieren sie dank besserer Anleitung und Begleitung von einer deutlich höheren Ausbildungsqualität.

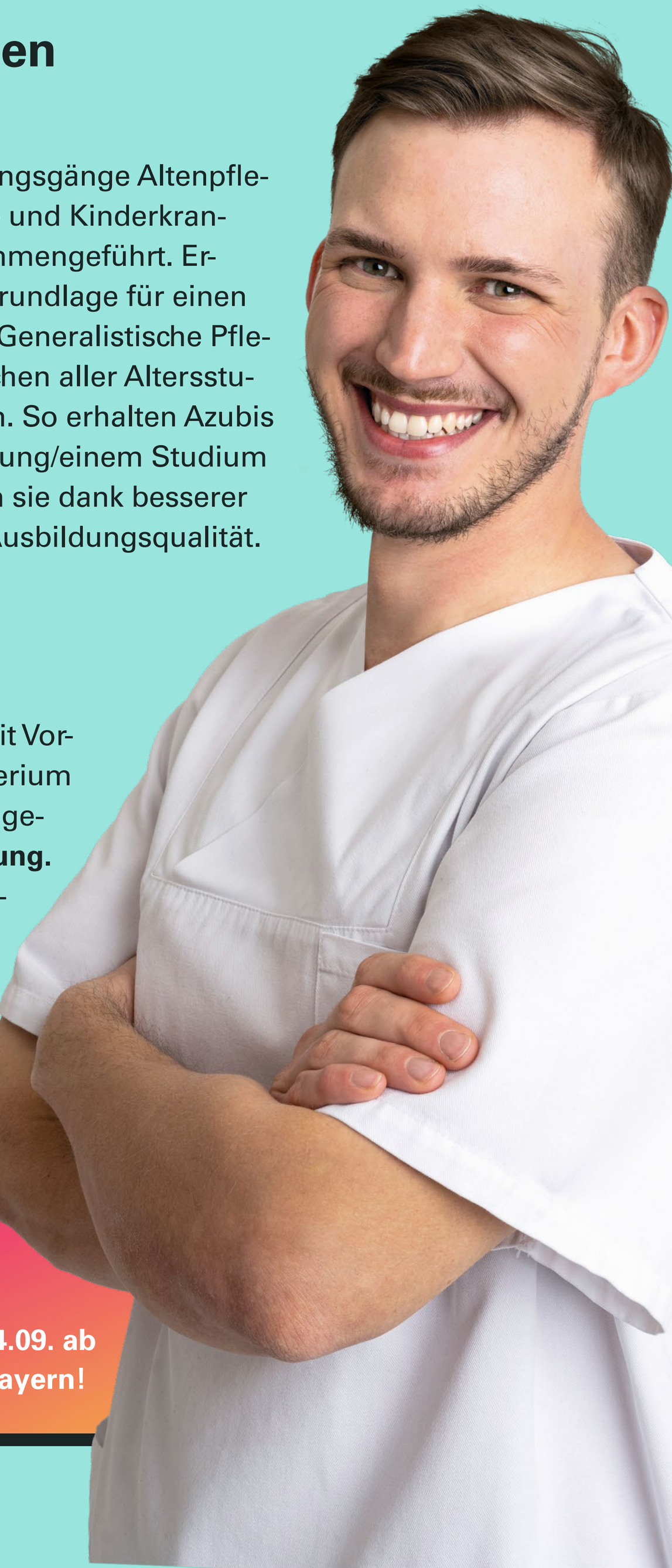

Doch motivierter Nachwuchs kommt nicht von allein:

Um Menschen für den Pflegeberuf zu gewinnen und mit Vorurteilen aufzuräumen, hat das Bayerische Staatsministerium für Gesundheit und Pflege daher eine neue Kampagne gestartet. Unter dem Motto **NEUE PFLEGE – Eine Ausbildung. Mehr Möglichkeiten.** wird darin die Profession und Professionalität der Pflegenden in den Vordergrund gestellt. Mithilfe von echten Auszubildenden wird ein authentisches Bild von Ausbildung und Beruf vermittelt.

KAMPAGNENSTART:
14. September 2022

LIVE

Verfolgen Sie den Auftakt der Kampagne mit Dr. Eckhart von Hirschhausen und Gesundheitsminister Klaus Holetschek am 14.09. ab 13:30 Uhr live auf Instagram @neuepflege.bayern!

EIN NEUES SELBST-BEWUSSTSEIN ...

... für die Pflege!

Pflegefachfrauen und Pflegefachmänner sind echte Profis, die einen komplexen, anspruchsvollen und für unsere Gesellschaft essenziellen Beruf ausüben.

Mit starken Statements sorgen wir für einen selbstbewussten und authentischen Auftritt unserer Azubis.

Das Quiz zur Pflegeausbildung

Das Herzstück der Kampagne bildet das interaktive Quiz PFLEGENDÄR auf Instagram: Hier können potenzielle Bewerberinnen und Bewerber auf spielerische Art die Ausbildung kennenlernen.

Dazu erleben sie ab dem 15.09. in 17 Episoden echte Auszubildende und ihre Praxisanleiterinnen in typischen Situationen aus der Pflegeausbildung. Gemeinsam mit Ihren Schülerinnen und Schülern können Sie die kleinen und großen Herausforderungen ab dem 15.09.2022 miterleben, mitraten und etwas gewinnen.

⇒ Jetzt reinschauen und mitraten!

PFLEGE-AUSBILDUNG MACHT SCHULE

Um Sie dabei zu unterstützen, jungen Menschen die Zukunft in der Pflege näher zubringen, haben wir eine Broschüre sowie mehrere Online-Arbeitsblätter entwickelt. Ergänzend sollen Ihnen beispielhafte Unterrichtsverlaufsplanungen für die jeweilige Schulart zur Orientierung dienen.

Die Arbeitsblätter sind als digitale Übungsblätter auf der Lernplattform Padlet hinterlegt und können unabhängig voneinander genutzt werden, sodass gezielt einzelne Themen vertieft besprochen werden können. Selbstverständlich können die Materialien auch klassisch in gedruckter Form verwendet werden.

Neben den lebendig aufbereiteten Informationen steht dabei die Schüleraktivität im Mittelpunkt.

Mit einem attraktiven Klassen-Give-Away-Paket möchten wir Ihnen die Möglichkeit geben, das Thema anschaulich zu gestalten.

JETZT MATERIALIEN DOWNLOADEN!*

neuepflege.bayern
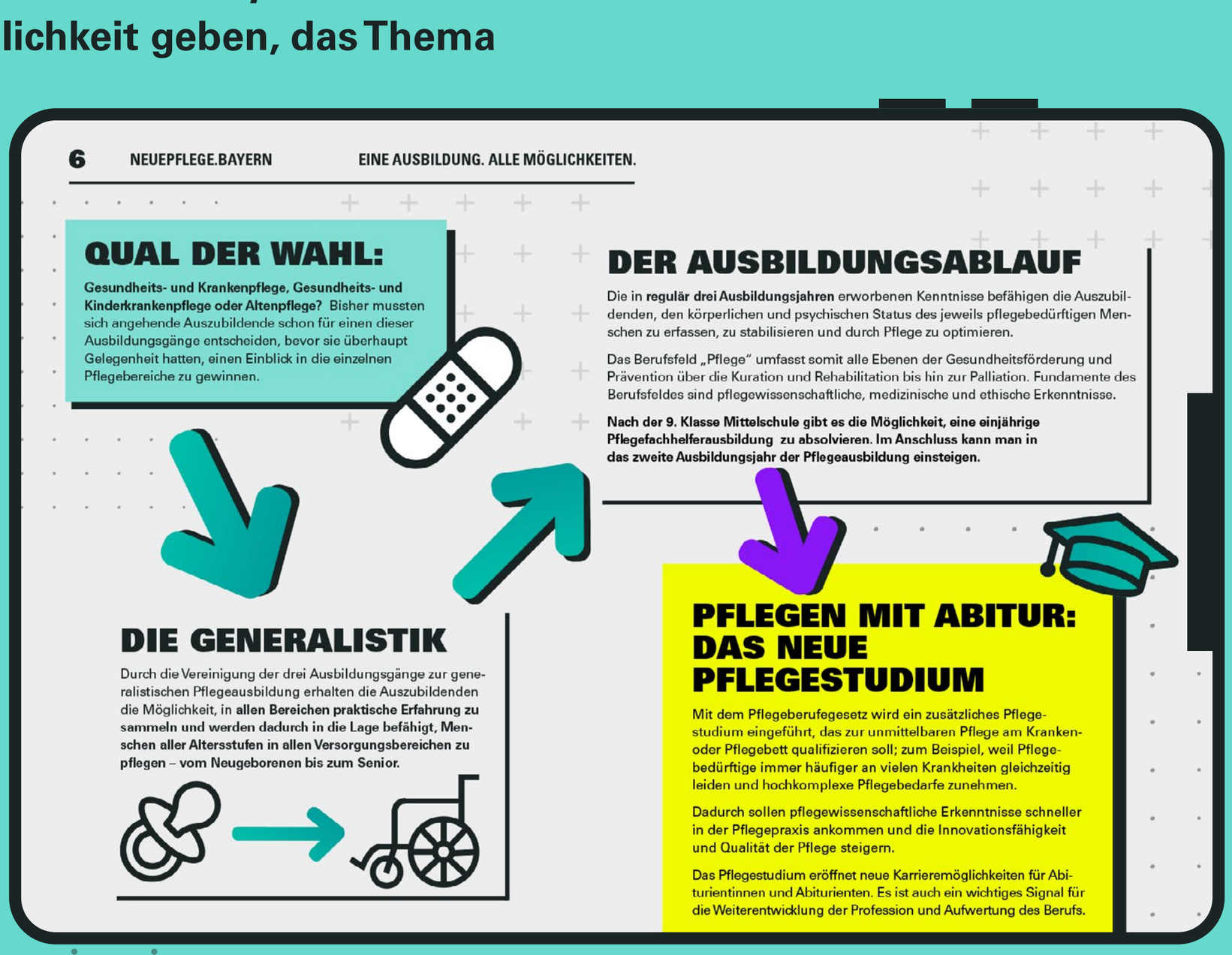
***Lehrmaterialien verfügbar ab dem 14.09.2022.**